IMT Nuremberg Archives

H – 2940

International Court of Justice

H2940 – 0002

Bildermappe Nr. 33

H-2940

Nr	Name des Malers	Titel
1.	Franz Krüger	Bildnis eines Herrn
2.	Rudolf von Alt	Straßenbild in Rom mit dem Faustiana-tempel
3.	Johann Adam Klein	Mann mit drei bepackten Pferden Aquarell
4.	Jean Georges Hirn	Stilleben
5.	Ludwig Knaus	Maler umgeben von Kindern
6.	Carl Morgenstern	Landschaft von Capri
7.	Christian Friedrich Mali	Hochzeitszug aus einer Kirche
8.	Adolf Schreyer	Pferdeherde am Waldesrand
9.	Anton Burger	Bauernhaus
10.	Oswald Achenbach	Brunnen im italienischem Park
11.	Friedrich Volz	Kalb
12.	Franz von Lenbach	Brträt einer Dame
13.	Angelo Jank	Pferderennen
14.	Rudolf Schramm-Zittau	Sechs schwimmende Enten
15.	Albin Egger-Lienz	Bergbauer in lebhafter Bewegung

H2940 – 0003

4060

10668

H2940 – 0004

H2940 – 0005

10675

Reproduced by
(T1) Document Center
APO 742 A

Franz Krueger 1797-1857
Bildnis eines Herrn
Oel auf Leinwand
Sign. Krueger pxt.1850
98 x 78,5 cm

Tausch 13

H2940 – 0006

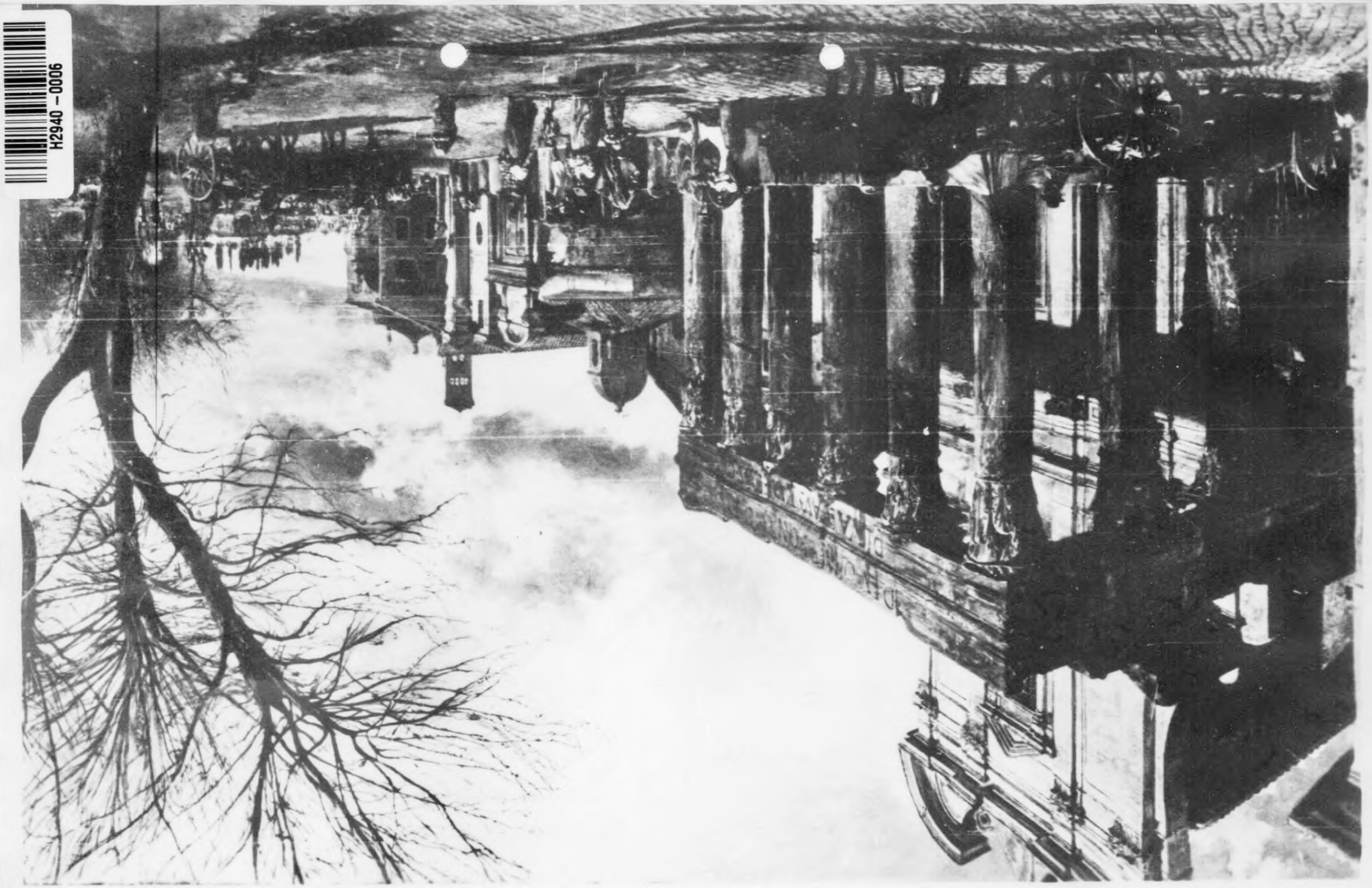

H2940 - 0007

Reproduced by
7771 Document Center
APO 742 A

1068

Rudolf von A l t (geb.1812 in Wien, gest. 1905 ebenda):

Strassenbild in Rom mit dem Faustinatempel. Vorfruehling. Auf der Strasse Ochsenkarren und Menschengruppen. Rechts Blick durch eine Allee. - Oel auf Lwd. - Sign. links unten R. von Alt. - H. 57.5 cm, Br. 93.5 cm
Vgl.Tauschakten, Tausch v. 16.11.43 - Rahmen restauriert
Inv. Nr.: T 14

Rudolf von Alt
Strassenbild in Rom mit dem
Faustianatempel
Oel auf Leinwand
H. 57,5 - Br. 93,5 cm
T 14

H2940 – 0008

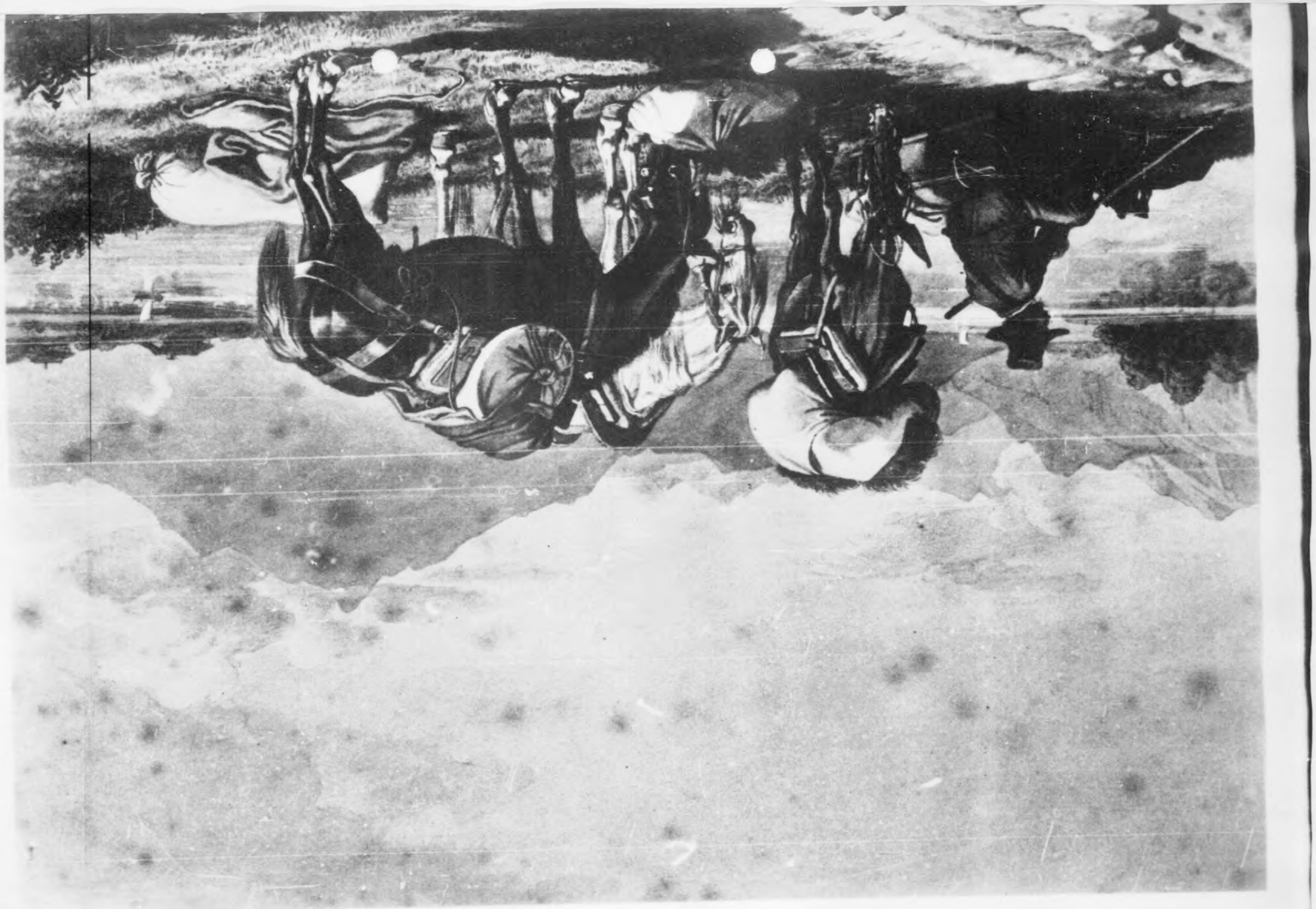

H2940 – 0009

Reproduced by
7771 Document Center
APO 742, A

1692

Johann Adam Klein
Mann mit drei bepackten Pferden
Aquarell
H. 23 - Br. 30,5 cm
MA-B 527

H2940 – 0010

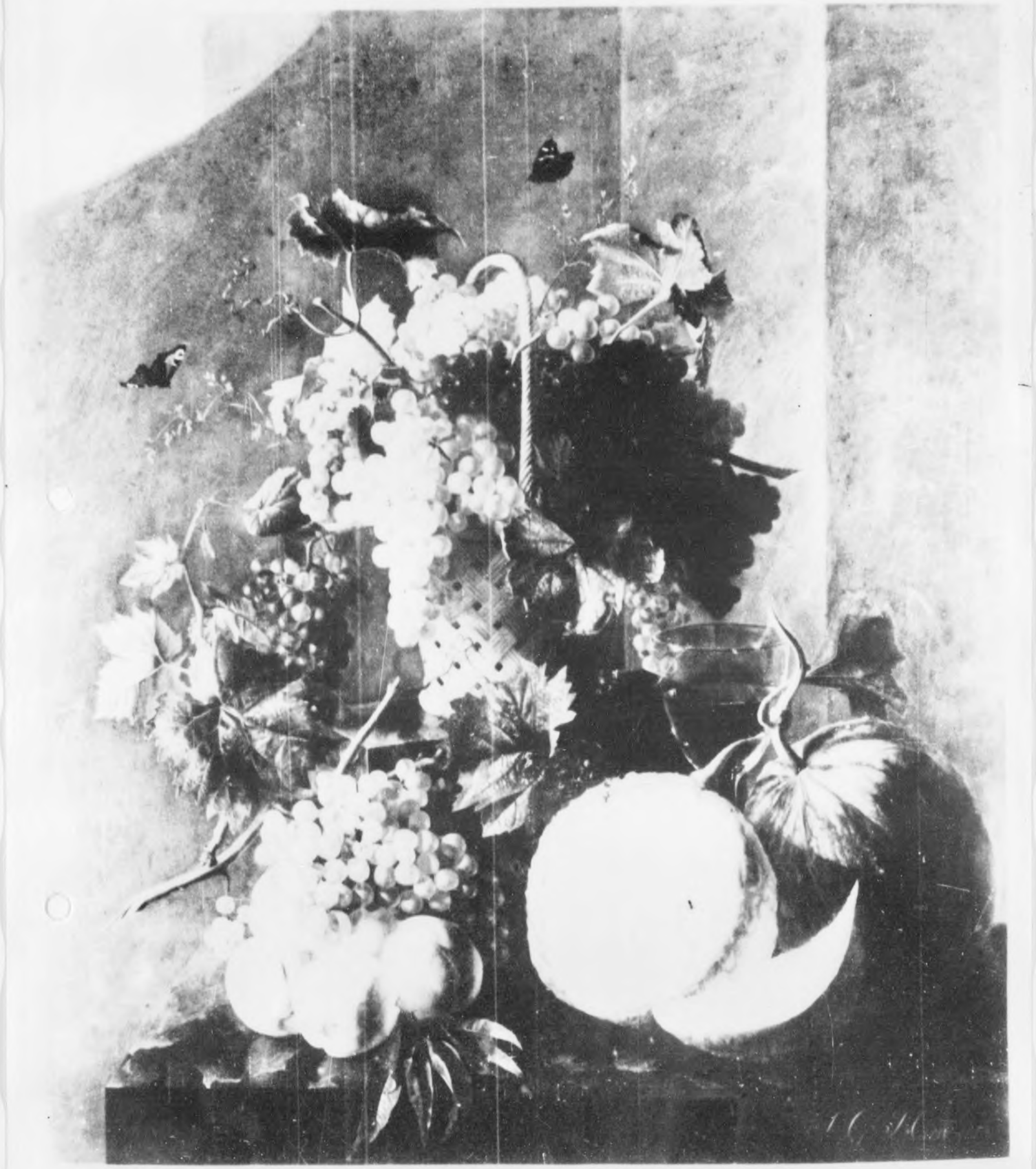

H2940 – 0011

1675

Reproduced by
[illegible] Center

Jean Georges Hirn 1777-1839
Stilleben
Oel auf Kupfer
Sign. J.G. Hirn 1815
101 x 90 cm

MA-B 1148

H2940 – 0012

H2940 – 0013

Reproduced by
Document Center
AFD 742 A

1510

Ludw. Knaus
(1829-1910)

Maler auf Baumstamm sitzend, umgeben von Kindern in Tracht, lockt einen kleinen Jungen, der sich mit Haenden und Fuessen straeubt und weint, mit 2 Aepfeln zu sich heran, um ihn zu malen. Im Hintergrund Schafherde in Landschaft, rechts Bauernhaeuser. Signatur auf Malkasten im Vordergrund links: L. Knaus 1877.
Oel a.Lwd., 81 x 113 cm, gerahmt.
Inv.Nr.: Tausch 7 Foto-Nr.:

Ludwig Knaus 1829-1910
Maler umgeben von Kindern
Oel auf Leinwand
Sign. L. Knaus 1877
81 x 113 cm

Tausch 7

H2940 – 0014

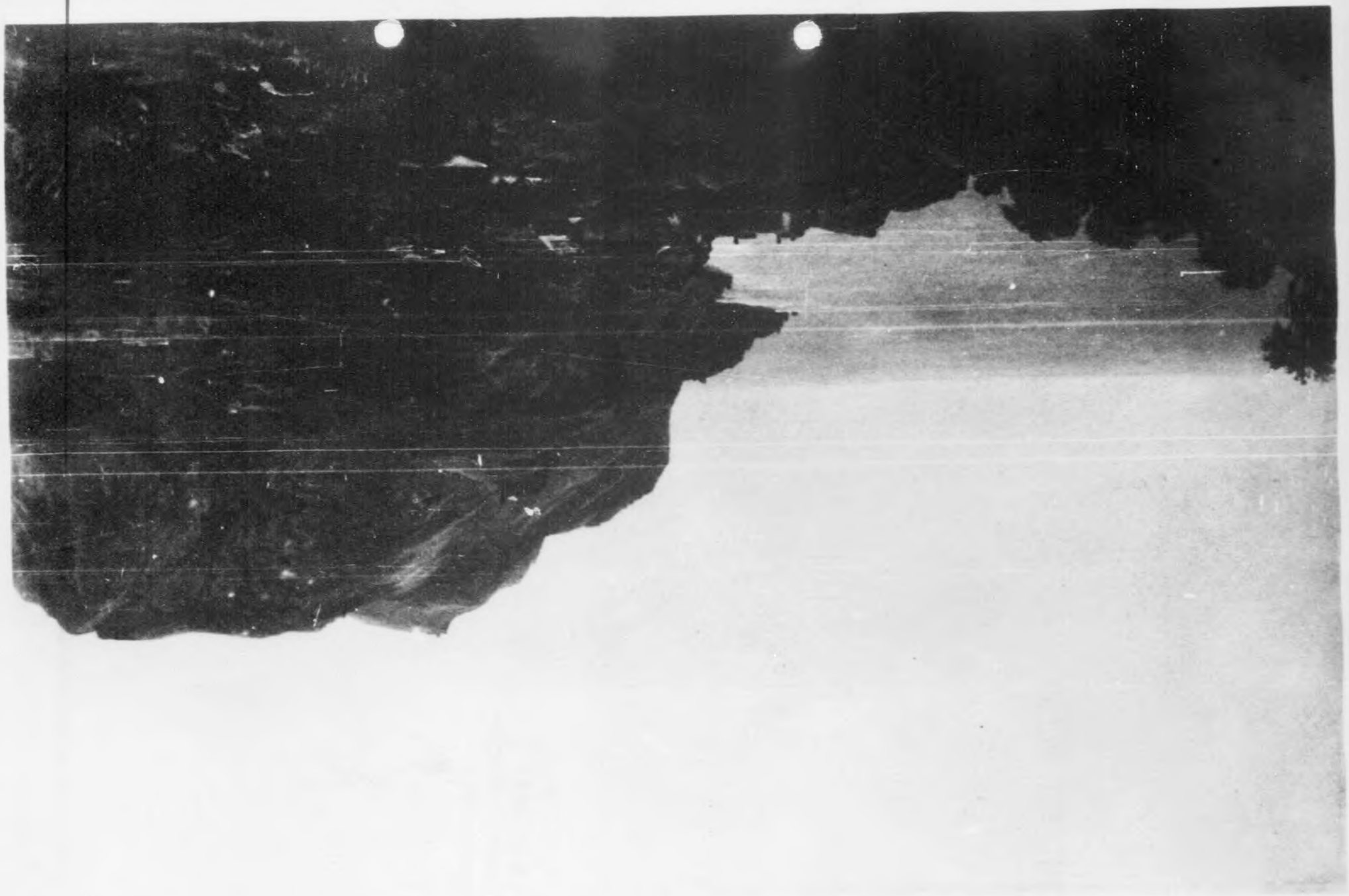

H2940 - 0015

Reproduced by
Tiffi Document Center
APO 742 A

Carl Morgenstern 1811-1893
Frankfurt a.M.
Landschaft von Capri
Oel auf Leinwand, signiert
35 x 51 cm
E.S. 10

H2940 – 0016

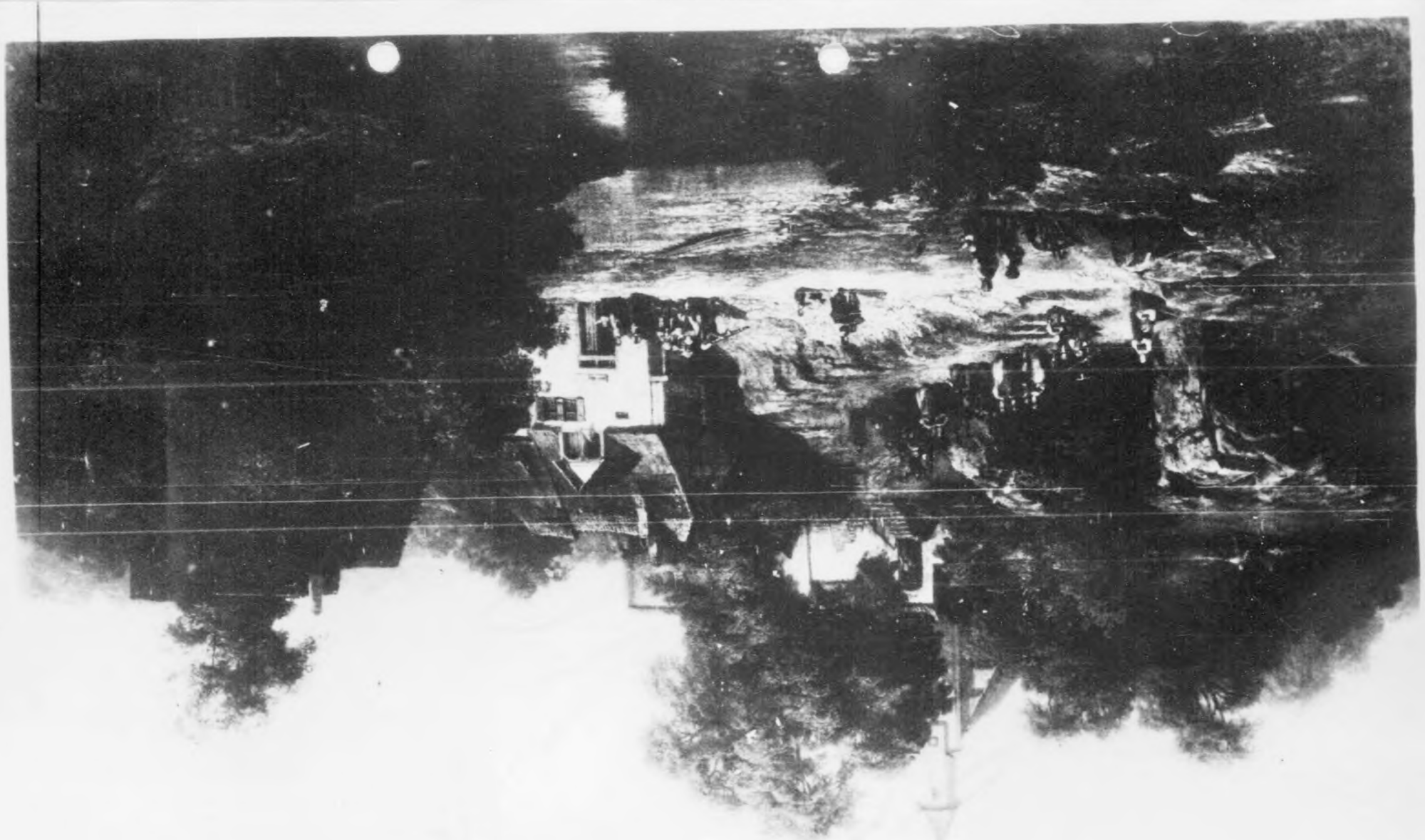

H2940 – 0017

10435

Reproduced by
7771 Document Center
APO 742 A

Christian Friedrich Mali 1832-1906
Hochzeitszug aus einer Kirche
Oel auf Leinwand
64 x 90 cm

MA-B 790

H2940 – 0018

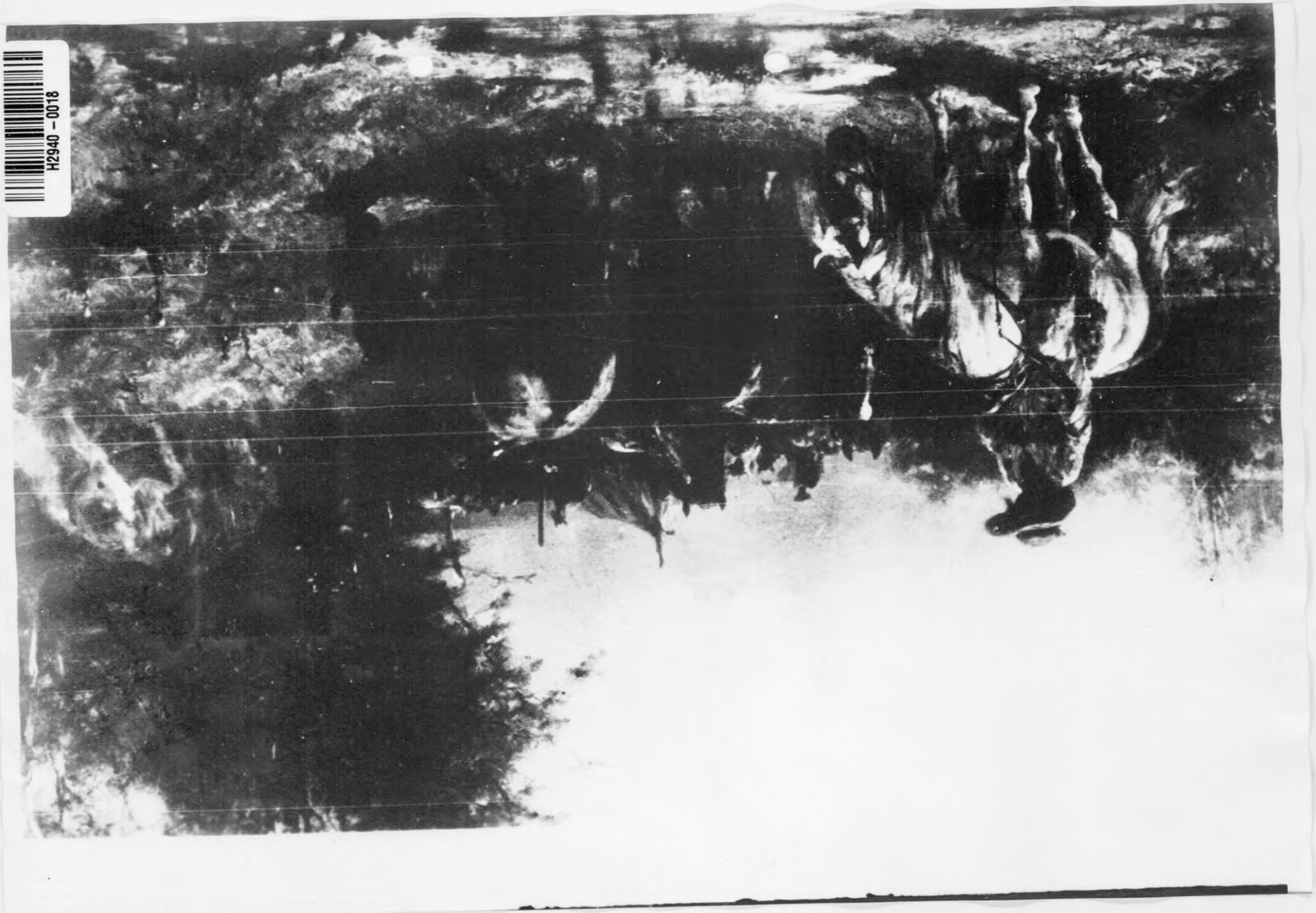

H2940 – 0019

10748

Reproduced by
7771 Document Center
APO 742 A

Adolf Schreyer
Pferdeherde am Waldesrand
Oel auf Leinwand
H. 45 - Br. 74.5 cm
MA-B 1140

H2940 – 0020

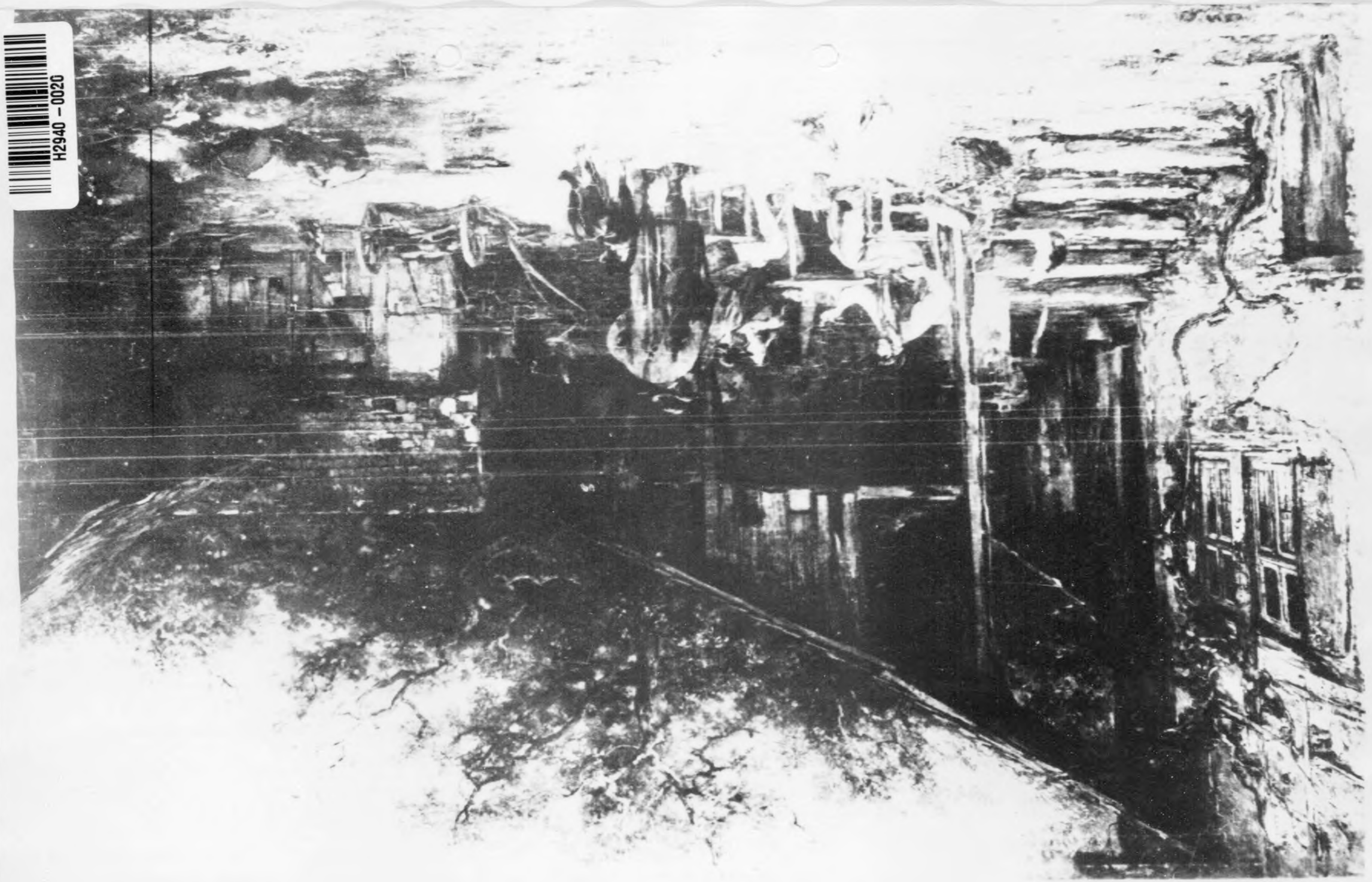

H2940 – 0021

Reproduced by
4771 Document Center
APO 742 A

1875 8

Anton Burger geb. 1824
In Frankfurt a.M.
Bauernhaus
Oel auf Leinwand
66 x 102 cm

E.S. 8

H2940 – 0022

H2940 – 0023

MA-B 1257	Oswald Achenbach 1876 (geb.1827 Duesseldorf, gest. 1905 ebda)	Brunnen im italienischen Park Fontaine der Villa Torlonia-Frascati mit Staffagefiguren. Links im Vordergrund an einem Baum ein Maler sitzend. Abendbeleuchtung Bez. links unten: Osw. Achenbach 76. Oel auf Lwd. H. 65,5 cm Br. 49 cm.

Oswald Achenbach
Brunnen im italienischen Park
Oel auf Leinwand
H. 65,5 - Br. 49 cm
MA-B 1257

H2940 – 0024

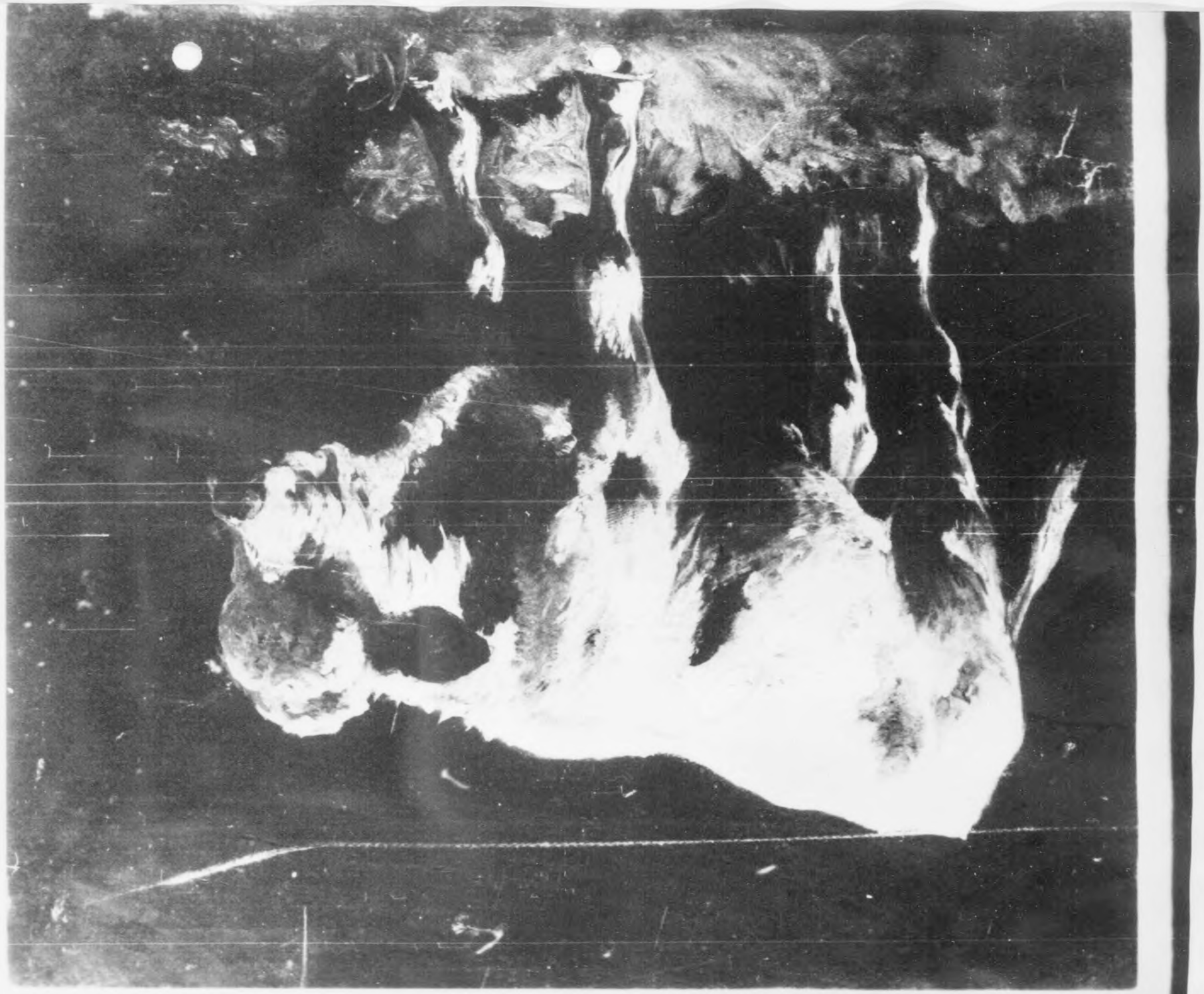

H2940 – 0025

Reproduced by
ATTI Document Center
APO 742 A

10778

Friedrich Volz 1817-1886
Kalb
Oel auf Leinwand
Signiert: F.V.
29.5 x 32 cm

UNB 1

H2940 – 0026

H2940 – 0027

Reproduced by
[illegible] Document Center
APO 742 A

10788

Franz von Lenbach
Portraet einer Dame
Oel auf Pappe
H. 77 - Br. 71,5 cm MA-B 847

H2940 — 0028

H2940 – 0029

Reproduced by
7771 Document Center
APO 742 A

11300

A.Jank, 20.Jh. Pferderennen. Zu geringer Kunstwert
Versehentlich inventarisiert und eingepackt. -
Oel auf Lwd., gerahmt.
Signiert. - 36 x 42 cm. -
Inv.-Nr.: MA-B 121 Foto-Nr.: 94

Angelo Jank geb. 1868 Muenchen
Pferderennen
Oel auf Leinwand
36 x 42 cm
MA-B 121

H2940 – 0030

H2940 - 0031

Reproduced by
[illegible] Document Center
APO 742 A

1805

Rudolf Schramm-Zittau
Sechs schwimmende Enten
Oel auf Leinwand
H. 40 - Br. 55 cm
MA-B 1000

H2940 – 0032

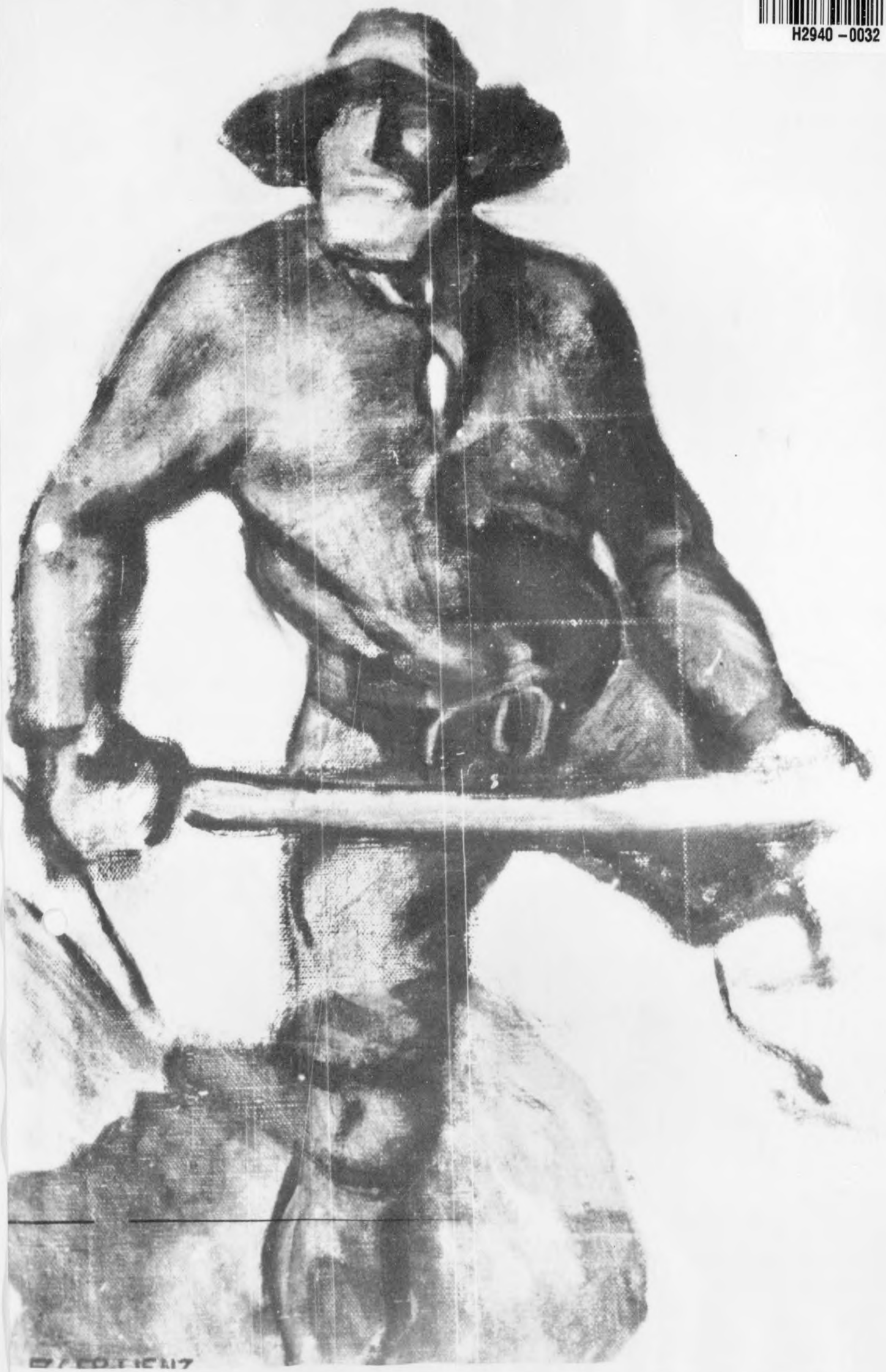

H2940 – 0033

1818

Reproduced
7771 Document Center
APO 742 A

Albin Egger-Lienz
Bergbauer in lebhafter Bewegung
Oel auf Leinwand
H. 59 - Br. 39,5 cm

MA-B 998